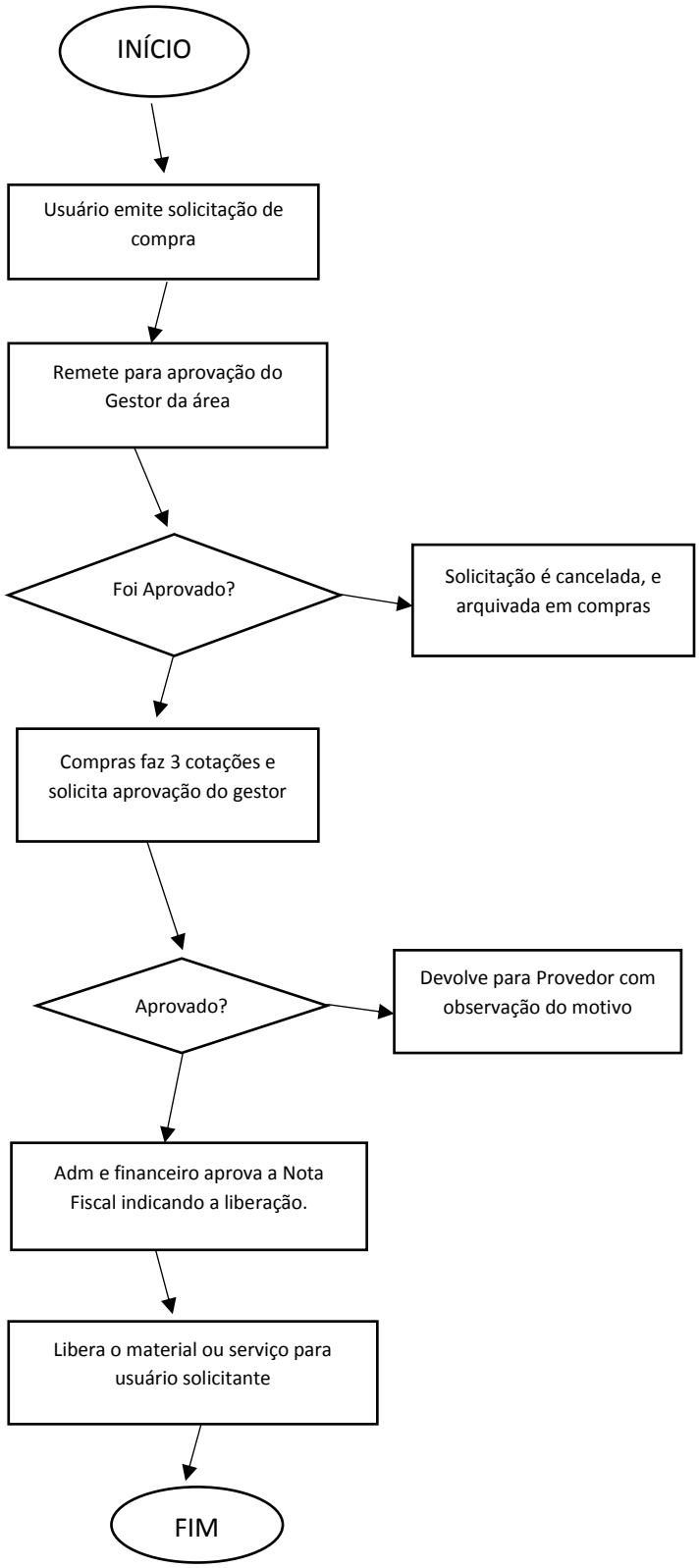
INÍCIO
Usuário emite solicitação de compra
Remete para aprovação do Gestor da área
Foi Aprovado?
Solicitação é cancelada, e arquivada em compras
Compras faz 3 cotações e solicita aprovação do gestor
Aprovado?
Devolve para Provedor com observação do motivo
Adm e financeiro aprova a Nota Fiscal indicando a liberação.
Libera o material ou serviço para usuário solicitante
FIM